Sensorshop24.ch
Albert Balzer AG
Werbhollenstrasse 52
CH-4143 Dornach

info@sensorshop24.ch
Tel. +41(0)617039392
Mo-Fr 8:00 bis 12:00 Uhr
und 13:00 bis 17:00 Uhr

Leckagesensor

Produktbilder

Leckagesensor

Maßzeichnung Leckagesensor

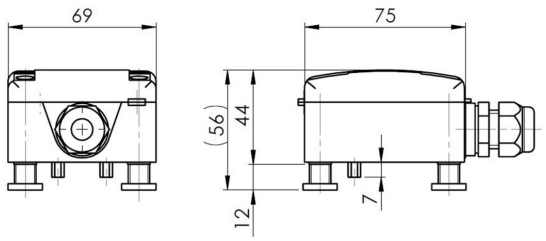

Messbereich Leckagesensor

Einstellung

Einstellungen	DIP-Switch	1	2
	Schließer	N/A	ON
	Öffner	N/A	OFF

Elektrischer Anschluss Leckagesensor

Elektrischer Anschluss

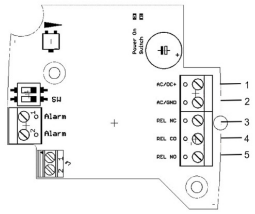

Anschlussbelegung	Pin	Belegung
	1	V+
	2	GND
	3	(relay NC)
	4	(relay C)
	5	(relay NO)
	SW	DIP-Switch

Beschreibung

Unser Leckagesensor detektiert zuverlässig leitende Flüssigkeiten mittels elektrolytischer Wechselspannungs-Messung und ist somit ideal zur Überwachung von Leckage und Materialfeuchte. Die Haupteinsatzgebiete finden sich in der Gebäude- und Klimatechnik. Ein integriertes Potentiometer ermöglicht eine exakte Angleichung der Schaltempfindlichkeit des Geräts an die vorgesehene Anwendung. Das potentialfreie Relais (Öffner/Schließer) ist über einen funktionellen DIP-Switch konfigurierbar.

Technische Details

Spannungsversorgung	20-34 AC/DC
Leistungsaufnahme	20mA
Schaltausgang	Relais 60V/1A, Wechsler, potentialfrei
Messprinzip	Elektrolytische Wechselspannungsmessung
Schaltpunkt	Einstellbar über Potentiometer
Relaiskontakt	Schließer & Öffner über DIP-Switch einstellbar
Zulässige Einstzbedingungen	-30°C...+70°C, 0%...98% r.H.
Werkstoff	PA6, ähnlich RAL 9010
Abmessung	75x69x56mm
Schutzart	IP65

*konfigurierbar

Mehr Informationen

Lieferzeit	4-5 Werktage*
Produktkennzeichnung	Sensoren Made in Germany
Einsatzgebiete	Haustechnik und Gebäudetechnik Umweltmesstechnik MSR-Technik usw.
Lieferumfang	Leckagesensor Bedienungsanleitung Einzeln verpackt